



▲GA라운지

[WARNING] 본 소식지는 GA영업가족 여러분의 교육을 목적으로 제작됩니다.
블로그, 유튜브 및 SNS를 통해 노출금지하며 고객 안내자료 활용 및 외부 유출을 엄격히 금지합니다.

KDB생명 GA MAGAZINE

2025.05

5월 KDB 주요 소식

1. 효도할 절호의 기회! **가정의 달 효도패키지!**

- 인지지원등급 진단비 1,000만
- 인지지원등급 주·야간보호 60만/복지용구 50만(5/18까지만)
- 골절치료특약/집스치료특약 각각 100만
- 급여인공관절(견관절, 고관절, 슬관절)수술특약 1,000만

2. **간병인 보장 마련**을 위한 **라스트 찬스!**

- 간병인사용지원금(요양병원제외) 20만(5/18까지만)
- 간호간병통합서비스 사용지원금 5만

3. 넉넉한 **뇌심진단/수술/치료 한도, 5월까지!**

- 뇌혈관질환/허혈성심장질환진단,
뇌혈관질환/허혈성심장수술 각각 최대 5,000만
- 급성뇌경색/급성심근경색 혈전용해치료 각각 최대 3,000만

4. **KDB생명 ^{☆☆}데이케어센터 고양 5/1 오픈!**

5월 효자담보 감사한도!

[각 특약 가입 시 60세 이하 최대한도]

1~인지지원등급 진단비

1,000만원 (최초 1회한)

(무)장기요양진단특약(일반형) 1~인지지원등급형

1~인지지원등급 주야간보호/복지용구

각각 최대 **60만원/50만원** (매월 이용 시)

(무)장기요양(1~인지지원등급) 주야간보호지원특약, (무)장기요양(1~인지지원등급) 복지용구지원특약

5/18
까지만!

급여 인공관절수술

1,000만원 (연간 1회한, 수술 회당)

(무)급여인공관절(견관절, 고관절, 슬관절)수술특약

골절치료, 김스치료 특약 분리

각각 최대 **100만원** (골절 김스 각각 회당)

(무)김스치료특약, (무)골절치료특약



이 보험계약은 예금자보호법에 따라 해약환급금(또는 만기시 보험금)에 기타지급금을 합한 금액이 1인당 "5천만원까지"(본 보험회사의 여타 보호상품과 합산) 보호됩니다. 이와 별도로 본 보험회사 보호상품의 사고보험금을 합산한 금액이 1인당 "5천만원"까지 보호됩니다.(단, 보험계약자 및 보험료 납부자가 법인이면 비보호)

뇌심진단/수술/치료 플랜

감사한도 그대로~ 5월 한달 더!

[각 특약 가입 시 60세 이하 최대한도, 각각 최초 1회한]

뇌혈관질환 진단
최대 **5,000만**

(무)뇌혈관질환진단특약(갱신형)

허혈성심장질환 진단
최대 **5,000만**

(무)허혈성심장질환진단특약(갱신형)

뇌혈관질환 수술
최대 **5,000만**

(무)뇌혈관질환수술특약(갱신형)

허혈성심장질환 수술
최대 **5,000만**

(무)허혈성심장질환수술특약(갱신형)

급성뇌경색증
혈전용해 치료
최대 **3,000만**

(무)급성뇌경색증혈전용해치료특약(갱신형)

급성 심근경색증
혈전용해 치료
최대 **3,000만**

(무)급성심근경색증혈전용해치료특약(갱신형)



이 보험계약은 예금자보호법에 따라 해약환급금(또는 만기시 보험금)에 기타지급금을 합한 금액이 1인당 "5천만원까지"(본 보험회사의 여타 보호상품과 합산) 보호됩니다. 이와 별도로 본 보험회사 보호상품의 사고보험금을 합산한 금액이 1인당 "5천만원"까지 보호됩니다.(단, 보험계약자 및 보험료 납부자가 법인이면 비보호)

5월1일 고양시
**GRAND
OPEN**



국내최초, 자연친화적인 프리미엄 '케어카페'
북한산 전경이 한눈에 펼쳐지는 카페감성의 공간설계와 힐링케어팜을 이용한 원예치료

KDB생명 데이케어센터 오픈

KDB생명이 보험을 넘어, 사람중심의 따뜻한 돌봄을 시작합니다.

고객의 건강한 노후를 함께하는 Well Aging Partner로서, 고양시에 첫 데이케어센터를 오픈합니다.

* 데이케어센터란? 장기요양서비스의 한 형태로 가정에서 생활하는 어르신이 낮 시간 동안 전문적인 돌봄을 받을 수 있는 주간보호시설입니다.

1. KDB생명 데이케어센터, 왜 특별할까요?



최고 수준의 전문 케어인력



스마트 헬스케어서비스



맞춤형 재활운동



시니어 특화 영양식단

2. 설계사님께 드리는 제안

- KDB생명 데이케어센터는 단순한 장기요양시설이 아닌, 보험설계 컨설팅 영역을 확장시킬 새로운 접점입니다.
- 장기요양등급 상담 및 센터 체험도 가능하니 고객 상담 시 활용하세요!

보험 + 돌봄 = Well Aging Partner **KDB생명**

위치: 경기도 고양시 덕양구 중곡개길 67 상담문의: 02-3467-7715 홈페이지: www.kdblifecare.co.kr



KDB생명 효도 플랜 I 인지지원등급부터 보장 시작!

※ 연령별차등 한도 UW가이드라인 참고

장기요양 진단비

**5월
단 한달만!**

최대
한도 **1,000**만원

주·야간보호

**5/18
까지만!**

복지용구

최대
한도 **60**만원

최대
한도 **50**만원

[기준: 50세, 20년납, 90세만기, 월납, 해약환급금 미지급형Ⅲ, 단위: 원]

상품명		가입금액	일반형 보험료		3/2/5 간편심사형 보험료	
			남자	여자	남자	여자
진단비	(무)장기요양진단특약 1-인지지원등급형	100만	1,280	1,837	1,752	2,362
노치원/ 복지용구	(무)장기요양(1-인지지원등급)주·야간 보호지원특약(체중형) 만기지급형	10만	1,487	2,849	-	-
	(무)장기요양(1-인지지원등급)주·야간 보호지원특약 만기지급형	10만	765	1,446	1,142	2,085
	(무)장기요양(1-인지지원등급)복지용구 지원특약 만기지급형	10만	1,648	2,755	2,542	4,071

이 보험계약은 예금자보호법에 따라 해약환급금(또는 만기시 보험금)에 기타지급금을 합한 금액이 1인당 "5천만원까지"(본 보험회사의 여타 보호상품과 합산) 보호됩니다.
이와 별도로 본 보험회사 보호상품의 사고보험금을 합산한 금액이 1인당 "5천만원"까지 보호됩니다.(단, 보험계약자 및 보험료 납부자가 법인이면 비보호)



KDB생명 효도 플랜 II

간병인사용일당 준비도 미리미리!

✓ 월평균 간병비 370만원

✓ 1인실 일평균(서울기준)

- 상급종합병원 42만원
- 종합병원 30만원



출처: 한국은행 BOK 이슈노트 2024년 6호, HIRA 비급여진료비 정보

※ 연령별차등 한도 UW가이드라인 참고

체증형 간병일당
40만원

계약후 20년 이후 200% 체증 시, 1회 입원당 180일 한도, 요양병원 제외, 1일당 평균 간병비용 7만원 이상 사용 시

간호간병통합서비스일당
5만원

1회 입원당 180일 한도, 요양병원 제외, 간호·간병통합서비스 사용 시

상급종합병원 1인실
40만원

종합병원 1인실
20만원

상급종합병원/종합병원 1인실 1회 입원당 30일 한도
당타사 합산 40만원 이내 가입 가능

[기준: 20년납, 90세만기, 월납, 일반형, 해약환급금 미지급형 III, 단위: 원]

상품명	가입금액	40세 보험료		50세 보험료	
		남	여	남	여
(무)버팀목NEW케어보험	100만	1,780	1,390	2,200	1,630
(무)간병인사용지원금특약(체증형) 요양병원제외보장형	20만	18,590	25,238	18,716	25,216
(무)간병인사용지원금특약(체증형) 요양병원보장형	5만	8,247	9,189	10,238	11,109
(무)간호간병통합서비스사용지원금특약	5만	5,339	6,801	6,826	8,551
(무)상급종합병원 1인실입원특약	30만	675	720	801	795
(무)종합병원 1인실입원특약	10만	621	692	725	774
합계 보험료		35,252	44,030	39,506	48,075

이 보험계약은 예금자보호법에 따라 해약환급금(또는 만기시 보험금)에 기타지급금을 합한 금액이 1인당 "5천만원까지"(본 보험회사의 여타 보호상품과 합산) 보호됩니다. 이와 별도로 본 보험회사 보호상품의 사고보험금을 합산한 금액이 1인당 "5천만원"까지 보호됩니다.(단, 보험계약자 및 보험료 납부자가 법인이면 비보호)



KDB생명 효도 플랜 II

골절플랜하면 KDB!

지금 준비하고, 바로보장 받으세요!



급여인공관절(어깨, 무릎, 골반)
수술

1,000만원

골절진단
(천추, 대퇴부 기준, 1~5종별 급여금 상이)

600만원

All Risk골절(치아파절제외)

100만원

All Risk깁스

100만원

[(무)급여인공관절(견관절, 고관절, 슬관절)수술특약, (무)골절치료특약, (무)깁스치료특약, (무)재해골절보장특약골절진단형 가입시, 골절/깁스 각각 1회당, 인공관절 수술 연간 1회한 수술 1회당, 60세 이하 최대 합산한도]

이 보험계약은 예금자보호법에 따라 해약환급금(또는 만기시 보험금)에 기타지급금을 합한 금액이 1인당 "5천만원까지"(본 보험회사의 여타 보호상품과 합산) 보호됩니다. 이와 별도로 본 보험회사 보호상품의 사고보험금을 합산한 금액이 1인당 "5천만원"까지 보호됩니다.(단, 보험계약자 및 보험료 납부자가 법인이면 비보호)



나이를수록 걱정인 만성질환은 체증형으로 현명하게!

고혈압(체증형)

600만원

고지혈증(이상지질혈증)

50만원

당뇨(체증형)

600만원

대상포진, 통풍(체증형)

600만원

※ 체증형의 경우 계약 후 20년 이후 200% 체증 시, 각각 최초 1회한, 60세 이하 최대한도

[기준: 20년납, 90세만기, 월납, 해약환급금 미지급형Ⅲ, 단위: 원]

상품명	가입금액	30세 보험료		40세 보험료	
		남자	여자	남자	여자
(무)원발성 고혈압 약물치료특약(체증형)	300만원	13,740	10,080	14,490	11,550
(무) 이상지질혈증(고지혈증포함) 약물치료특약(갱신형) ¹⁾	50만원	1,945	1,240	3,445	2,335
(무) 당뇨병 진단특약(체증형)	300만원	12,180	8,742	14,697	10,656
(무) 대상포진 진단특약(체증형)	300만원	17,760	14,640	17,160	15,150

1) 10년만기 갱신형, 최초계약

이 보험계약은 예금자보호법에 따라 해약환급금(또는 만기시 보험금)에 기타지급금을 합한 금액이 1인당 "5천만원까지"(본 보험회사의 여타 보호상품과 합산) 보호됩니다. 이와 별도로 본 보험회사 보호상품의 사고보험금을 합산한 금액이 1인당 "5천만원"까지 보호됩니다.(단, 보험계약자 및 보험료 납부자가 법인이면 비보호)

뇌심 진단수술치료

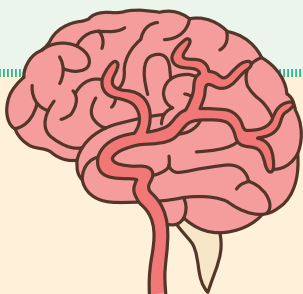

뇌혈관질환진단

뇌혈관질환수술

급성뇌경색증혈전용해치료

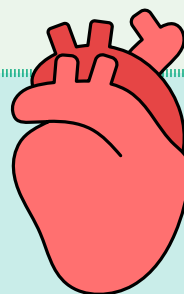

허혈성심장질환진단

허혈성심장질환수술

급성심근경색증혈전용해치료

1!2!3!4! 2대 집중보장 플랜

[기준: 40세 남자, 20년만기, 전기납 갱신(최대 100세), 최초계약, 월납, 단위: 원]

상품명		최대 가입한도	가입금액 (보장금액)	일반형 보험료	3/5/5 간편심사형 보험료	3/2/5 간편심사형 보험료
주계약	(무)내맘대로 보장보험(갱신형)	10,000만	1,000만	216	238	289
수술	(무)뇌혈관질환수술특약(갱신형)	5,000만	2,000만	1,340	1,700	1,840
	(무)허혈성심장질환수술특약(갱신형)	5,000만	2,000만	3,820	4,880	5,400
치료	(무)급성뇌경색증혈전용해치료특약 (갱신형)	3,000만	3,000만	390	450	570
	(무)급성심근경색증혈전용해치료특약 (갱신형)	3,000만	3,000만	129	162	174
진단	(무)뇌혈관질환진단특약(갱신형)	5,000만	4,000만	11,600	12,400	15,600
	(무)허혈성심장질환진단특약(갱신형)	5,000만	4,000만	19,200	23,600	24,800
합계 보험료				36,695	43,430	48,673

이 보험계약은 예금자보호법에 따라 해약환급금(또는 만기시 보험금)에 기타지급금을 합한 금액이 1인당 "5천만원까지"(본 보험회사의 여타 보호상품과 합산) 보호됩니다. 이와 별도로 본 보험회사 보호상품의 사고보험금을 합산한 금액이 1인당 "5천만원"까지 보호됩니다.(단, 보험계약자 및 보험료 납부자가 법인이면 비보호)

업계 최고 연금연액으로 걱정 없는 준비된 노후!



최대
연단리
7%

**보증금리
Top**

계약일로부터 20년: 7%
20년~연금개시까지: 5%

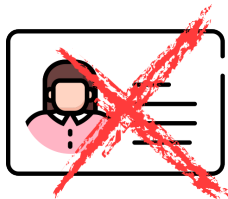

**변액자격
No**

누구나 판매 가능!



**사망 시에도
보장**

최저 사망적립액 보장

※ 대표계약기준(40세남자, 10년납, 연금개시
나이 65세), 복리이자율로 환산시 4.21%

▶ 연금연액 비교

[기준: 남자, 10년납, 100세형, 보험료 50만원, 65세 연금개시, 공시이율 연2.0% 가정 시, 선지급행복자금 0%]

구분	30세	40세	50세
 KDB	929만원	763만원	434만원
S사	885만원	727만원	413만원

[출처: S사 해당상품 약관 참고, 2025.02]

이 보험계약은 예금자보호법에 따라 해약환급금(또는 만기시 보험금)에 기타지급금을 합한 금액이 1인당 "5천만원까지"(본 보험회사의 여타 보호상품과 합산) 보호됩니다. 이와 별도로 본 보험회사 보호상품의 사고보험금을 합산한 금액이 1인당 "5천만원"까지 보호됩니다.(단, 보험계약자 및 보험료 납부자가 법인이면 비보호)

보증이율로 안정적인 노후를 보장하는 종신연금은?!

(무)더!행복드림변액연금보험

7%

**보증이율!
최대 연단리**

7계약이율로부터 20년: 7%
20년이후: 6%

대표계약기준(40세남자, 10년납, 연금개시 나이 65세),
복리이자율로 환산시 4.32%



최고수준 연금연액

매년 1,583만원
종신토록~

기준: 40세남자, 10년납, 월 보험료100만원, 연금개시 나이 65세,
선지급행복자금 0%, 투자수익율 2.75% 가정시



**업계유일,
선지급행복자금**

긴급노후자금이자 가교연금!



납입기간 연장가능!

납입기간 연장 통한
연금액 상향!

10년 이상 납입 시 연장가능



최소보험료
5만원!

이 보험계약은 예금자보호법에 따라 예금보험 공사가 보호하지 않습니다. 다만, 약관에서 보험회사가 최저보증하는 보험금 및 특약에 한하여 예금자보호법에 따라 보호됩니다. 보호한도는 해약환급금(또는 만기시 보험금)에 기타지급금을 합하여 1인당 "5천만원까지"(본 보험회사의 여타 보호상품과 합산)이며, 이와 별도로 본 보험회사 보호상품의 사고보험금을 합산하여 1인당 "5천만원까지" 입니다.(단, 보험계약자 및 보험료납부자가 법인이면 비보호)



미래 위험으로부터 우리 가족 지키기

다재다능 KDB 종신보험

(무)더블찬스종신보험II (납입면제강화형)

- 118.1% 10년시점
(40세 남자, 7년납, 10년시점)
- 간편심사형 설계가능
- 페이백
- 납입면제
- 완납, 10년시점 보너스
- 사망보험금 200% 체증
(계약 후 5년 시점부터 20년간
매년 5%씩 200% 체증)

10년시점

20년시점

(무)트리플찬스 종신보험

- 124% 20년시점
(40세 남자, 해약환급금일부(50%)지급형,
장기요양1~3등급형, 20년납 완납시점)
- 선지급
- 페이백
- 지원금(미래 낼 보험료)



(무)행복을지켜주는 유니버설종신보험(보증비용부과형)

- 100.5% 10년시점
(간편심사형, 40세 남자, 공시이율 2.15% 가정, 20년납, 10년시점)
- 신연금전환, 적립형전환 최소 경과기간 5년
- 유연한 자금 운용(추가납입/자유납입/중도인출)
- 간편심사형 설계가능



10년, 20년 앞을 바라보며 미래를 설계합니다!

이 보험계약은 예금자보호법에 따라 해약환급금(또는 만기시 보험금)에 기타지급금을 합한 금액이 1인당 "5천만원까지"(본 보험회사의 여타 보호상품과 합산) 보호됩니다. 이와 별도로 본 보험회사 보호상품의 사고보험금을 합산한 금액이 1인당 "5천만원"까지 보호됩니다.(단, 보험계약자 및 보험료 납부자가 법인이면 비보호)

구분	상품명	상품특징
질병보험	(무)버팀목 New케어보험	<ul style="list-style-type: none"> • 인지지원등급 진단비, 급여인공관절수술 각각 1천만원 통큰 한도 • 골절, 김스 치료 플랜 • 주·야간보호 60만원, 복지용구 50만원 한도 상향 5/18일까지만 • 고지혈증 특약 추가로, 고고당대통 완전체 • 2대 진단/수술/치료 한도 상향 • 1~5등급, 1~3등급, 1~2등급 진단비, 간병비, 생활비, 시설&재가 지원비, 입원일당 등 다양한 간병 위한 특약 구성 가능 • 보험료 환급 및 면제 특약 • 미래 질병에 대비한 미래케어보장선택서비스특약 
	(무)버팀목 치매보장보험	<ul style="list-style-type: none"> • 업계최초 치매 내원특약 • 치매 단계별 진단비, 생활비 지원특약, 치매 통원비 특약 • 보험료 환급 및 면제 특약 • 자녀계약자할인, 부부할인 : 영업보험료 5% 할인(단, 제1회보험료 할인제외) 
	(무)암만생각해도 KDB암보험2.0	<ul style="list-style-type: none"> • 업계최초 암/2대 내원특약 • 2대 진단비 구성가능 (뇌출혈, 급성심근경색증, 뇌혈관질환, 허혈성심장질환 진단비) • 매년 치료 시 1회, 10년간 반복 보장되는 암주치/2주치 정액형 • 최대 10번 최대 5억 보장 통합암 • 일반형, 간편심사형, 갱신형, 비갱신형 등 고객 상황에 따른 설계 가능 • 암/2대 진단, 치료, 검사, 진단, 입원, 수술, 통원까지 암치료 All-cover 특약구성 가능 
	(무)버팀목건강보험	<ul style="list-style-type: none"> • 다양한 특약으로 맞춤설계 • 보험료 부담 완화를 위한 주계약(사망보험금) 슬림화 • 산정특례 대상보장 특약 탑재 → 중증질환자(뇌혈관질환), 중증질환자(심장질환), 희귀질환자
종신보험	(무)트리플찬스 종신보험	<ul style="list-style-type: none"> • 소액암특약 신규 추가로 빈틈없는 보장가능! • 치료비, 간병, 입원, 수술, 통원관련 특약 추가 가능! • 장기요양 1~3등급, 암 또는 3대 질병 진단 시 가입금액의 100% 선지급 • 미래납입보험료지원특약 탑재(미래 낼 보험료 지원) •페이백 특약 탑재(납입보험료 환급특약) • 종별/납기별로 성별, 나이 상관없이 완납시점 환급률 동일 
	(무)더블찬스 종신보험II	<ul style="list-style-type: none"> • 간편심사형 추가 • 저해지 단기납 종신보험 • 납입면제형/비납입면제형/납입면제강화형 선택 가능 • 연복리 10년 이하 2.75%, 10년 초과 1.5% 확정금리(추가납입 포함)
	(무)무심사 버팀목 종신보험	<ul style="list-style-type: none"> • 업계최초 무심사 저해지 단기납 종신보험 • 연복리 10년 이하 2.75%, 10년초과 1.5% 확정금리(추가납입 포함) • 신용활동 우수고객 가입한도 확대 1억
	(무)행복을지켜주는 유니버설종신보험 (보증비용부과형)	<ul style="list-style-type: none"> • 신연금, 적립형 전환 최소 경과기간 5년 • 연간 기본보험료의 100% 추가납입 가능 • (일반형) 10년 시점 환급률 100.3% • (간편심사형) 10년 시점 환급률 100.5% • 다양한 전환특약을 통한 자유로운 상품운용 (무)3대질병보장특약, (무)신연금전환특약, (무)적립형전환특약, (무)간편신연금전환특약

※이 보험계약은 예금자보호법에 따라 해약환급금(또는 만기시 보험금)에 기타지급금을 합한 금액이 1인당 "5천만원까지"(본 보험회사의 여타 보호상품과 합산) 보호됩니다. 이와 별도로 본 보험회사 보호상품의 사고보험금을 합산한 금액이 1인당 "5천만원"까지 보호됩니다.(단, 보험계약자 및 보험료 납부자가 법인이면 비보호)

※자세한 보장 내용은 상품설명서 및 약관을 참고바랍니다.

구분	상품명	상품특징
변액보험	(무)데!행복드림 변액연금보험	<ul style="list-style-type: none"> • 선지급행복자금 신청 가능(가교연금기능 강화, 연금개시시점 최저연금 기준금액의 10%~30% 이내 비율로 신청 가능) • 연금기준금액 부리이율 <ul style="list-style-type: none"> - 20년 이하 연단리 7% 기준, 20년 이후부터 연금개시나이 계약해당일까지 연단리 6% 기준 • 납입기간 연장 통한 연금액 상향조정 • 대표계약기준(40세 남자, 10년납, 연금개시나이 65세) 복리이자율로 환산 시 4.32% • 실적배당 종신연금 보증 지급 • 최저사망적립액 보증
	(무)KDB영리한 변액연금보험	<ul style="list-style-type: none"> • 연단리 5% 최저연금기준금액 보증 • 대표계약기준(40세 남자, 10년납, 연금개시나이 65세) 복리이자율로 환산 시 3.50% • 가입연령: 0~40세, 0~15세(어린이 변액연금) • 실적배당 종신연금 보증지급
연금보험	(무)데!행복플러스 연금보험(보증형)	<ul style="list-style-type: none"> • 업계 최고 연금연액! • 변액 연금 자격증이 없어도 누구나 판매 가능! • 연금 수령액 최대 7% 보증 <ul style="list-style-type: none"> - 20년 이하 연단리 7% 기준, 20년 이후부터 연금개시나이 계약해당일까지 연단리 5% 기준 ※ 대표계약기준(40세 남자, 10년납, 연금개시나이 65세), 복리이자율로 환산 시 4.21% • 선지급행복자금 신청 가능 <ul style="list-style-type: none"> - 가교연금기능 강화, 연금개시시점 최저연금 기준금액의 10%~30% 이내 비율로 신청 가능 • 암/뇌출혈/급성심근경색 진단 시 납입면제(특약 추가시) • 납입기간 연장 통한 연금액 상향조정
	(무)e원금보장 KDB하이브리드 연금저축보험	<ul style="list-style-type: none"> • 원금보장형 연금저축, 한달만 유지해도 100% 원금보장 • 연말정산 세액공제 혜택 • 하이브리드 이율, 금리가 낮아져도 5년 간 확정이율(계약 후 5년 이하 연복리 3.5%, 계약 후 5년 초과 시 신공시이율(무배당 연금저축IV)) • 최저보증이율: 계약일부터 10년이하 연복리 1.0%, 10년초과 연복리 0.5% <p>가입 후 언제 해지하더라도 이미 납입한 보험료(실제 납입 보험료에 한하며, 연금계좌에서 인출이 있는 경우 이를 차감한 금액)의 100% 이상을 해약환급금으로 지급(세전 기준)하는 세제적격 연금저축보험임. 단, 실제 중도해지 시에는 세금이 부과됨(임의해지 시 기타소득세 16.5%, 사망·요양·파산 등 부득이한 사유 시 연금소득세 5.5%~3.3%)</p>
	(무)KDB연금보험	<ul style="list-style-type: none"> • 다양한 형태의 연금수령 가능(종신연금형, 확정연금형, 상속연금형) • 일시급여금 지급 가능(연금개시 시점 적립액의 최대 50% 수령 가능) • 중도인출/추가납입 등 연금설계 유연성
정기보험	(무)VIP경영인 정기보험 (보증비용부과형)	<ul style="list-style-type: none"> • 15% 체증형 정기보험(15% 체증형 가입시) • 최저해약환급금 보증(해약환급금 보증형 가입시) • 연금전환가능((무)연금전환특약으로 전환시) • 적립형전환가능((무)적립형전환특약으로 전환시)
	(무)내맘대로 보장보험(갱신형)	<ul style="list-style-type: none"> • 유병자도 고령자도 딱 3가지만 통과하면 간편심사로 OK(간편심사형 가입시) • 갱신형으로 보험료는 가법계! • 나이가 많아도 과거 병력이 있어도 사망부터 중증질환(암/2대) 보장까지 OK! • 내맘대로 진단보험금 선택(척추질환, 대상포진, 통풍, 생활질환 등 생활밀접 보장 탑재)

[변액보험] 이 보험계약은 예금자보호법에 따라 예금보험 공사가 보호하지 않습니다. 다만, 약관에서 보험회사가 최저보증하는 보험금 및 특약에 한하여 예금자 보호법에 따라 보호됩니다. 보호한도는 해약환급금(또는 만기시 보험금)에 기타지급금을 합하여 1인당 "5천만원까지"(본 보험회사의 여타 보호상품과 합산)이며, 이와 별도로 본 보험회사 보호상품의 사고보험금을 합산하여 1인당 "5천만원까지"입니다.(단, 보험계약자 및 보험료납부자가 법인이면 비보호)

[연금보험] 이 연금저축보험계약은 예금자보호법에 따라 다른 보호상품과는 별도로 1인당 "5천만원"까지(본 보험회사의 여타 보호대상 연금저축과 합산) 보호됩니다.(단, 보험계약자 및 보험료 납부자가 법인이면 비보호)

[일반보험] 이 보험계약은 예금자보호법에 따라 해약환급금(또는 만기시 보험금)에 기타지급금을 합한 금액이 1인당 "5천만원까지"(본 보험회사의 여타 보호상품과 합산) 보호됩니다. 이와 별도로 본 보험회사 보호상품의 사고보험금을 합산한 금액이 1인당 "5천만원"까지 보호됩니다.(단, 보험계약자 및 보험료 납부자가 법인이면 비보호)

※ 자세한 보장 내용은 상품설명서 및 약관을 참고바랍니다.



“일상의 불편함까지 덜어드립니다.” KDB 케어서비스



병원 예약

분야별 병원 및 명의 안내,
5대 대형병원 포함 전국 3차
의료기관 진료예약 대행



건강검진 예약

고객 맞춤형 건강검진 설계,
제휴 병원 협력을 통한 검진예약
대행 서비스 제공



간호사 동행 서비스

대상질환 진단 후 전문간호사가
고객 진료 시 의료진과의 원활한
의사소통에 도움 드리며, 암 또는
대상 질환별 맞춤 대면 교육 진행



간병인 지원 서비스

대상질환 수술 후 간병인이
필요한 경우 고객 맞춤형 최적의
간병인 지원



차량 에스코트 서비스

대상질환 수술을 위해 3차 의료
기관 입·퇴원 시 차량 에스코트
서비스 제공, 전국 동일 권역 내
기본 50km 제공



가사도우미 서비스

대상질환 수술로 장기간 집을 비워 집안일
정리 업무가 나지 않을 때, 가사도우미가
고객님 댁에 직접 방문해 주방청소,
욕실청소, 쓰레기 배출, 먼지제거 등 진행



질병회복 식사 서비스

대상질환 수술 후 건강회복을 위한
건강식 도시락을 배송
(or 방문조리 선택 가능)



서비스 대상 상품

(무)버팀목New케어보험
(무)버팀목치매보장보험
(무)암만생각해도 KDB암보험 2.0
(무)트리플찬스종신보험

※ 대상질환: 암(기타피부암, 갑상선암, 제자리암, 경계성종양, 전이암 제외),
허혈성심장질환(20~25), 뇌혈관질환(60~69),
장기요양등급 1~5등급자 중 고관절 골절

진료예약부터 일상회복까지
고객님께 꼭 필요한
돌봄 서비스를 제공해 드립니다!

보험료 차등 없이~
서비스 대상 상품 가입고객 누구나!
걱치세븐, KDB케어서비스 받으세요!



※ 자세한 내용은 QR코드로 확인해주세요.

- 금융소비자보호법(6대 판매규제 및 주요 위규 사례)



금융소비자보호법

6대 판매규제 및 주요 위규 사례

01. 적합성 원칙

고객정보 파악 및 부적합 상품 권유 금지

고객으로부터 '부적합 상품을 권유해도 괜찮다'는 동의를 받고 부적합 상품을 권유하는 행위

02. 적정성 원칙

고객정보 파악 및 고객이 청약한 상품이 부적합한 경우 그 사실을 고지

고객의 개별적 상황을 고려하지 않고 획일화된 투자자성향 점수표에 따라 적합 여부를 판단하는 행위

03. 설명의무

상품 권유시 또는 소비자 요청시 상품의 중요사항을 이해할 수 있도록 설명

고객의 이해도와는 관계없이 설명을 이해 했다는 서명을 요구하는 행위, 실제 설명과 다른 내용의 설명서를 교부하는 행위

04. 불공정영업금지

판매업자의 우월적 지위를 이용한 부당요구(중도상환 수수료 부과, 개인 연대보증 요구 등) 금지

청약철회권, 위법계약해지권 등 소비자 권리 행사 방해

05. 부당권유금지

불확실한 사항에 단정적 판단을 제공하는 행위 등

- 부적합 상품 판매를 위해 고객에 정보 조작 유도
- 고객 사전 동의 없이 수시로 대출을 권유하는 행위

06. 광고 규제

광고 내용 필수 포함사항 및 금지행위

펀드 광고에 객관적 근거자료 없이 기대 수익률을 제시하는 행위



GA라운지에서 설계지원을 신청해보세요!



스마트폰에서 카카오채널
“KDB생명보험 GA라운지”에 접속합니다.

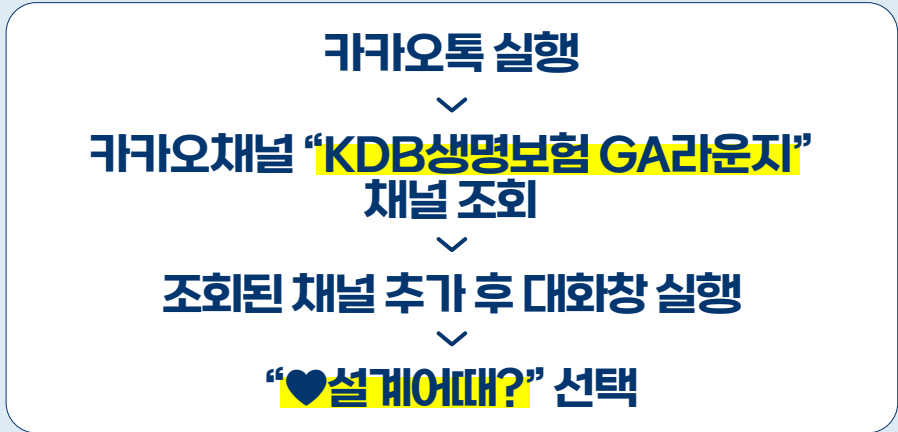

설계지원 요청사항을 입력 후 전송합니다.



1 설계사사원번호 → 조회

설계사사원번호검색

설계사명 (필수)
사원명을 입력해주세요.

휴대폰번호 (필수)
앞3자리 - 중간4자리 - 뒤4자리

조회

지점 GA재널팀
지점번호 35
이름 김
설계사사원번호 10

선택

or

해당 정보에 맞는 설계사가 존재하지 않습니다
설계사정보를 정확히 입력하십시오.

확인

※ 입력된 성명, 휴대폰번호가 KDB생명 위촉정보와 일치할 경우 검색 가능합니다.

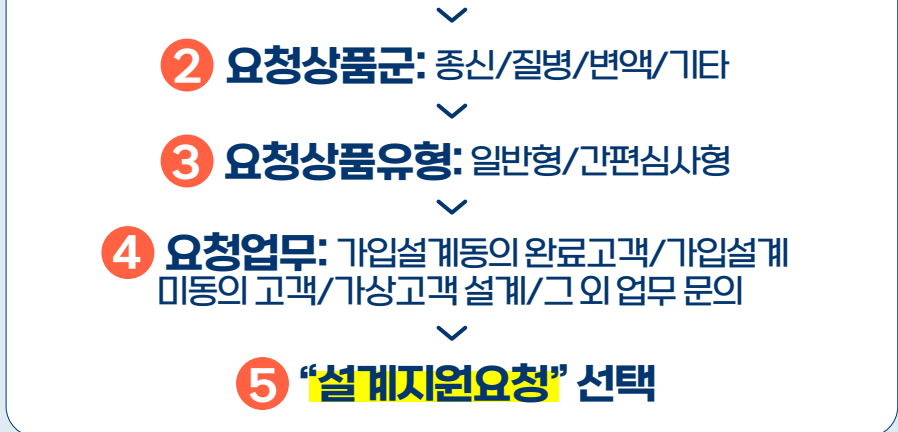

가입설계 동의 승인시 고객에게 “동의내역 알림톡”이 발송됩니다.

동의서 임의 작성에 따른 분쟁이 발생하지 않도록 각별한 주의 부탁드립니다.

고객별 동의서 출력

- 성명 입력 후 동의서 발행
- 동의서 유효기간 : 발행일 포함 5일
- 공통양식 동의서 폐지

ARS 고객 입력

- **1644-6657** 연결
- 모집종사자 사번 + 동의서번호 + 고객 주민번호 *
동의서번호 (숫자 9자리)

고객정보 전산입력

- 입력경로
SmartON > 고객등록관리 > **개인고객정보등록**

동의서 팩스발송(스캔) 02-2669-7999

- 스캐너 有 : 가입설계 동의서 스캔 후 진행
- 스캐너 無 : 자동승인 팩스번호 **02-2669-7999**

알림톡/ 동의서 보관방법

- 실패안내 : 팩스 중복발송시 중복으로 알림톡 발송
QR훼손건 알림톡 발송 불가
- 승인안내 : 가설동의 전건 발송, 승인시점에 실시간 발송
- 정상등록 후 원본은 **승인 당일즉시 파기**(세절)

※ 미성년자 청약진행시 KYC 수행 단계에서 부/모 중 1인 정보 입력 필요 (→ 부/모 중 1인 고객등록 필요)

※ **실명확인 결과비정상, 미등록 고객:**

02-708-1000 (KCB실명확인센터) → 고객 본인 직접 문의 (미성년은 부/모 중 1인 고객)

※ **실명확인 결과 명의도용 고객:**

1588-2486 (NICE지킴이) → 고객 본인 직접 문의 (미성년은 부/모 중 1인 고객)

5월

SUN	MON	TUE	WED	THU	FRI	SAT
				1	2 4월계약 수금마감	3
4	5	6	7 해촉일	8 스캔마감 위촉일	9	10
11	12	13 OUT call 마감	14	15 IN call 마감 위촉일	16 4월계약 언더마감	17
18	19	20 수수료 1차 오픈	21 해촉일	22 위촉일	23 수수료 지급일	24
25	26	27	28	29	30 5월 신계약마감	31

▶ SmartON > 부가정보 > GA업무연락 > 공지사항

▶ 신계약 입력 마감

- [PC] 2025. 05. 30(금) 18:00 [태블릿 / mini] 2025. 05. 30(금) 21:00

- 영업 마감일 이후 주말의 경우 전자청약 불가

 KDB생명 가입설계 프로그램

SmartON설치 : kss.kdblife.co.kr/ga

 SmartON 이상 발생 시

헬프데스크 : 02-6303-2771~2

 콜센터 1588-4040

 FAX(동의/진단)

02-2669-7999



4/18부터 시행중인 “변액적합성 진단”
팩스 자동승인 시스템도 많은 이용 부탁드립니다!